

COMUNE DI VESTENANOVA  
Provincia di Verona

VAR. n.2 al P.A.T.I.  
dell'Alpone  
art. 14 L.R. 11/2004

VARIANTE AL P.A.T.I. DI ADEGUAMENTO AL P.T.C.P.  
PER IL SOLO COMUNE DI VESTENANOVA

Tavola  
Scala  
1:10000

2

CARTA DELLE INVARIANTI

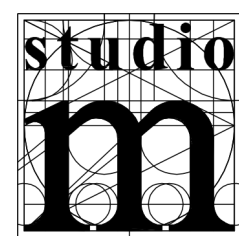
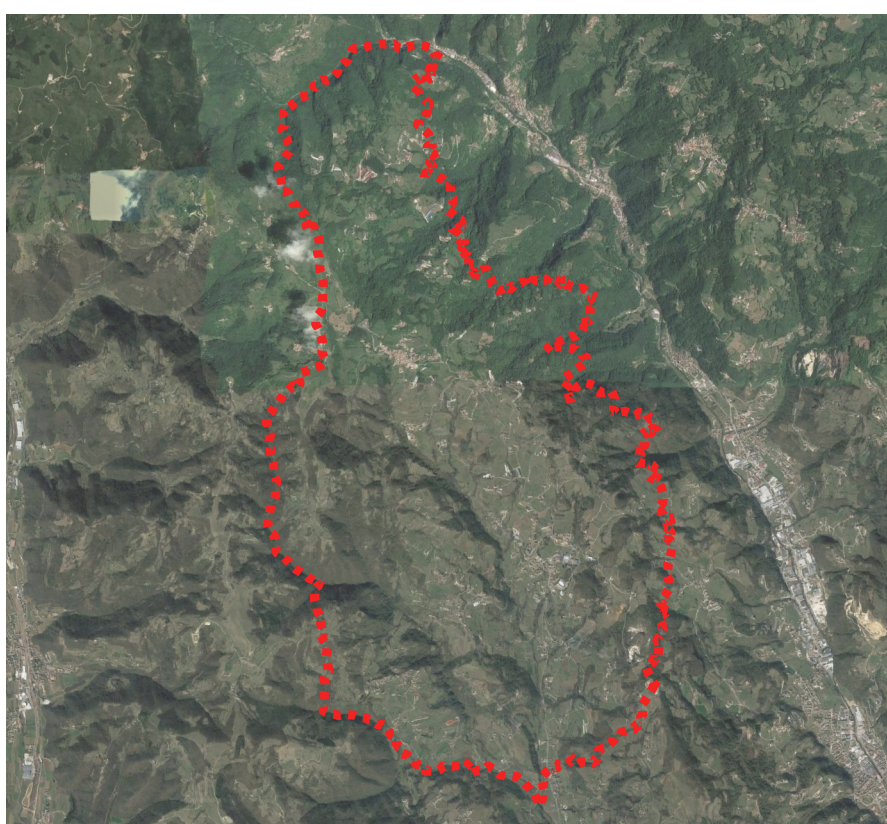

STUDIO DI PROGETTAZIONE URBANA  
TERRITORIALE E AMBIENTALE  
ANDREA MANTOVANI ARCHITETTO

Via Vapolicola 58, 37029 S. Pietro In Carano (VR)  
tel. 0457702369  
mail a.mantovani@studio.m  
PEC andrea.mantovani@architectopec.it  
O.A.P.P.C. della Provincia di Verona n. 993  
C.F. MNINDR56511C215F, P.I. 02212880237

Sindaco

Responsabile Settore Tecnico

Progettista

Sig. Stefano Presa

Geom. Serafino Presa

Arch. Andrea Mantovani

Ottobre 2022

Documento informatico firmato digitalmente ai sensi del D. Lgs 82/2005 e s.m.i. e norme collegate. Il quale sostituisce il documento cartaceo e la firma autografa

LEGENDA

Confini Comunali

Invarianti di natura geomorfologica-geologica

- Sorgenti art. 8.2.8
- Grotte art. 8.2.11
- Cave abbandonate e/o dismesse art. 8.2.9
- Geositi - Pesciara di Bolca art. 8.2.6

Invarianti di natura paesaggistico-ambientale

- Ambiti di pregio delle aree boschive art. 8.3.1
- Ambiti della Rete Ecologica Provinciale art. 9.1.2

Invarianti di natura agricolo-produttiva

- Ambito territoriale occupato da colture a ciliegio art. 8.4.1

Invarianti di natura storico-monumentale-architettonica

- Ambiti dei centri storici art. 13.1
- Chiesa di Sant'Antonio Abate art. 13.3

